

FONTANILE

Piano di Protezione Civile

SCHEDE DEI
PUNTI CRITICI

RISCHIO FRANA

Comune	FONTANILE	SCHEDA 01
Località	Strada Mussana - Loc.Neirano	
Grado di rischio	R3 - Elevato	

DATI GENERALI



GisMaster-ProtezioneCivile - Estratto della cartografia

PERICOLOSITÀ TERRITORIALE

Descrizione del pericolo	Settore di territorio interessato da un movimento franoso classificato nel P.A.I. come Fq, aree interessate da frane quiescenti - (pericolosità elevata). P.R.G.C. inserisce l'area in Classe IIIb (elevata pericolosità geomorfologica).
--------------------------	---

VULNERABILITÀ ANTROPICA

Popolazione esposta al rischio	- circa 4 residenti
Infrastrutture esposte al rischio	- viabilità provinciale: SP 107 - Strada Mussana - 1 civile abitazione



Immagine Google - Street View

RISCHIO FRANA

Comune	FONTANILE	SCHEDA 02
Località	SP 451/A per Castelletto Molina	
Grado di rischio	R2 - Medio	

DATI GENERALI

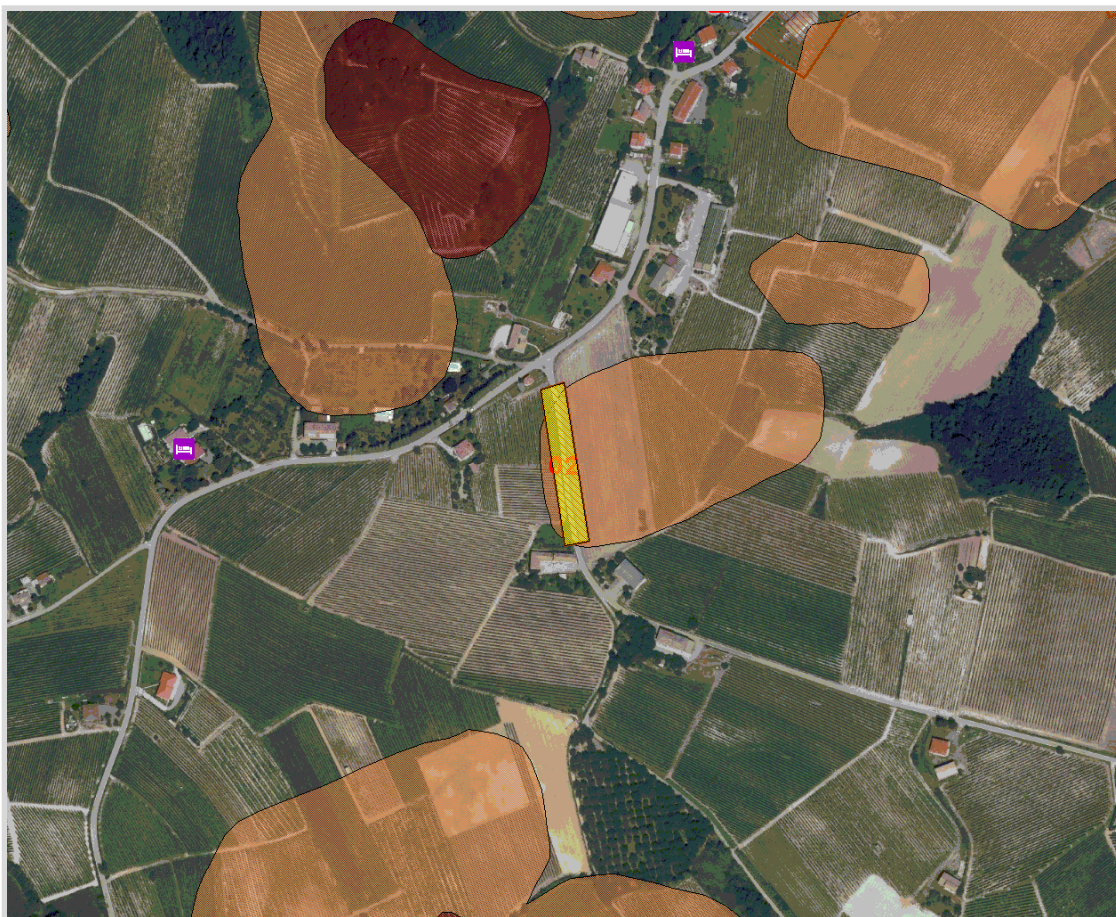

GisMaster-ProtezioneCivile - Estratto della cartografia

PERICOLOSITÀ TERRITORIALE

Descrizione del pericolo	Settore di territorio interessato da un movimento franoso classificato nel P.A.I. come Fq, aree interessate da frane quiescenti - (pericolosità elevata). P.R.G.C. inserisce l'area in Classe IIIb (elevata pericolosità geomorfologica).
--------------------------	---

VULNERABILITÀ ANTROPICA

Popolazione esposta al rischio	- automobilisti in transito
Infrastrutture esposte al rischio	- viabilità provinciale: SP 451/A



Immagine Google - Street View

RISCHIO FRANA

Comune	FONTANILE	SCHEDA 03
Località	Strada Lavatoio - Via Mignone	
Grado di rischio	R4 - Molto elevato	

DATI GENERALI

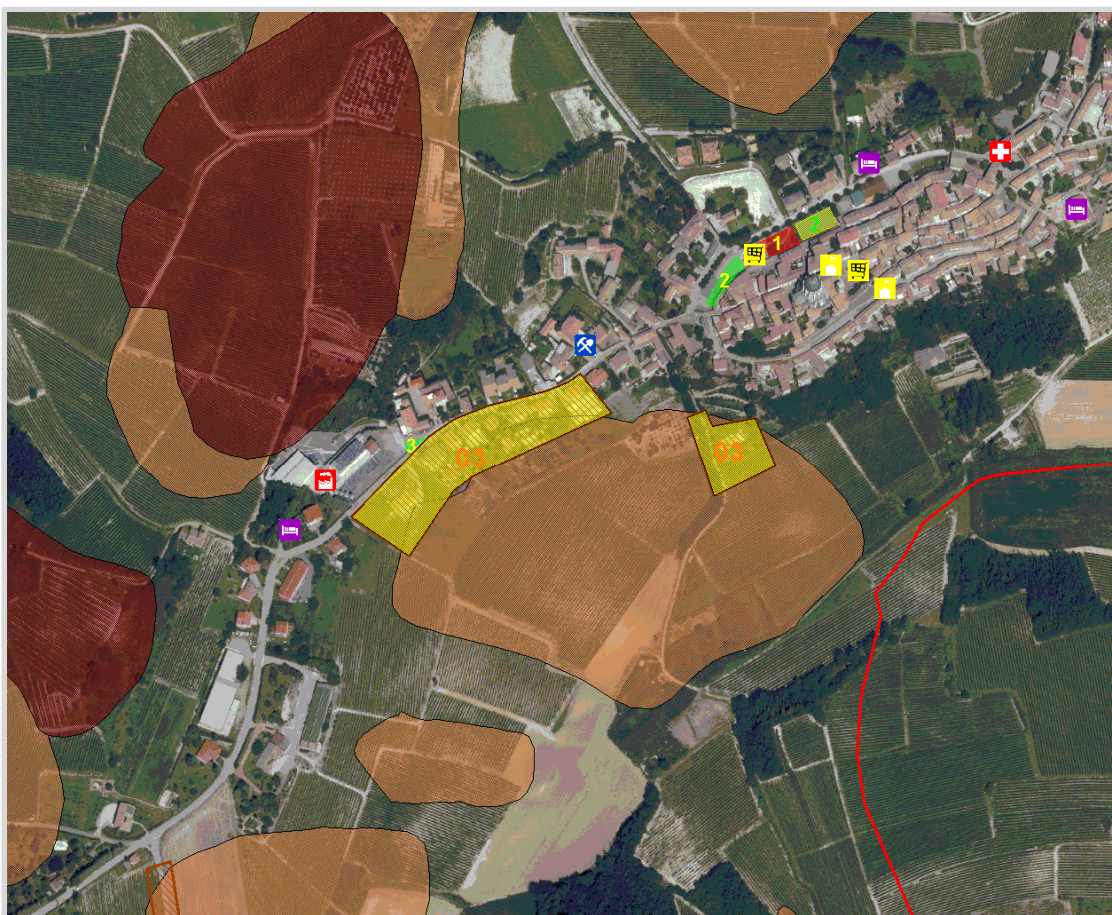

GisMaster-ProtezioneCivile - Estratto della cartografia

PERICOLOSITÀ TERRITORIALE

Descrizione del pericolo	Settore di territorio interessato da un movimento franoso classificato nel P.A.I. come Fq, aree interessate da frane quiescenti - (pericolosità elevata). P.R.G.C. inserisce l'area in Classe IIIb (elevata pericolosità geomorfologica).
--------------------------	---

VULNERABILITÀ ANTROPICA

Popolazione esposta al rischio	- circa 50 residenti
Infrastrutture esposte al rischio	- viabilità provinciale: SP45 - Via Francesco Mignone - viabilità comunale: Strada Lavatoio - civili abitazioni



Immagine Google - Street View

RISCHIO FRANA

Comune	FONTANILE	SCHEDA 04
Località	Strada Zunchetto	
Grado di rischio	R3 - Elevato	

DATI GENERALI

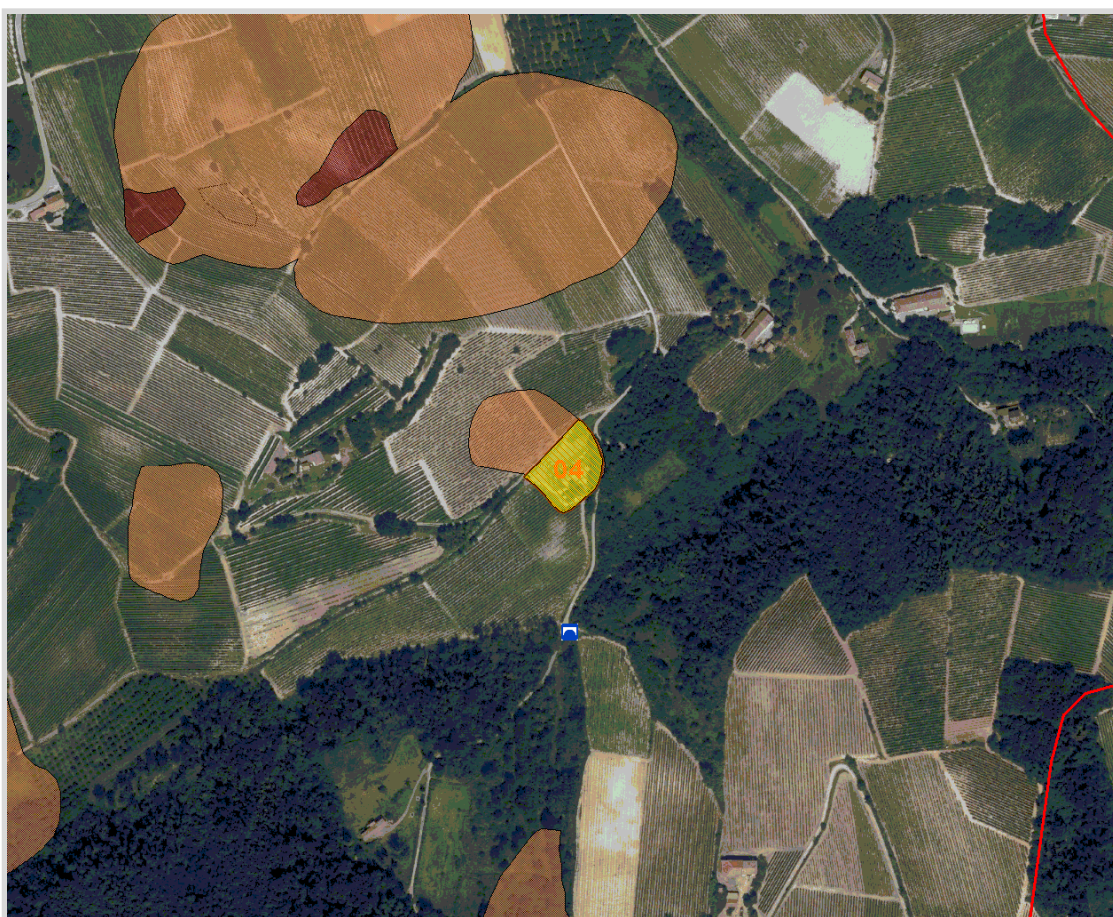

GisMaster-ProtezioneCivile - Estratto della cartografia

PERICOLOSITÀ TERRITORIALE

Descrizione del pericolo	Settore di territorio interessato da un movimento franoso classificato nel P.A.I. come Fq, aree interessate da frane quiescenti - (pericolosità elevata). P.R.G.C. inserisce l'area in Classe IIIb (elevata pericolosità geomorfologica).
--------------------------	---

VULNERABILITÀ ANTROPICA

Popolazione esposta al rischio	- circa x residenti
Infrastrutture esposte al rischio	- viabilità comunale: Strada Zunchetto - 1 civile abitazione



Immagine Google Maps - 3D